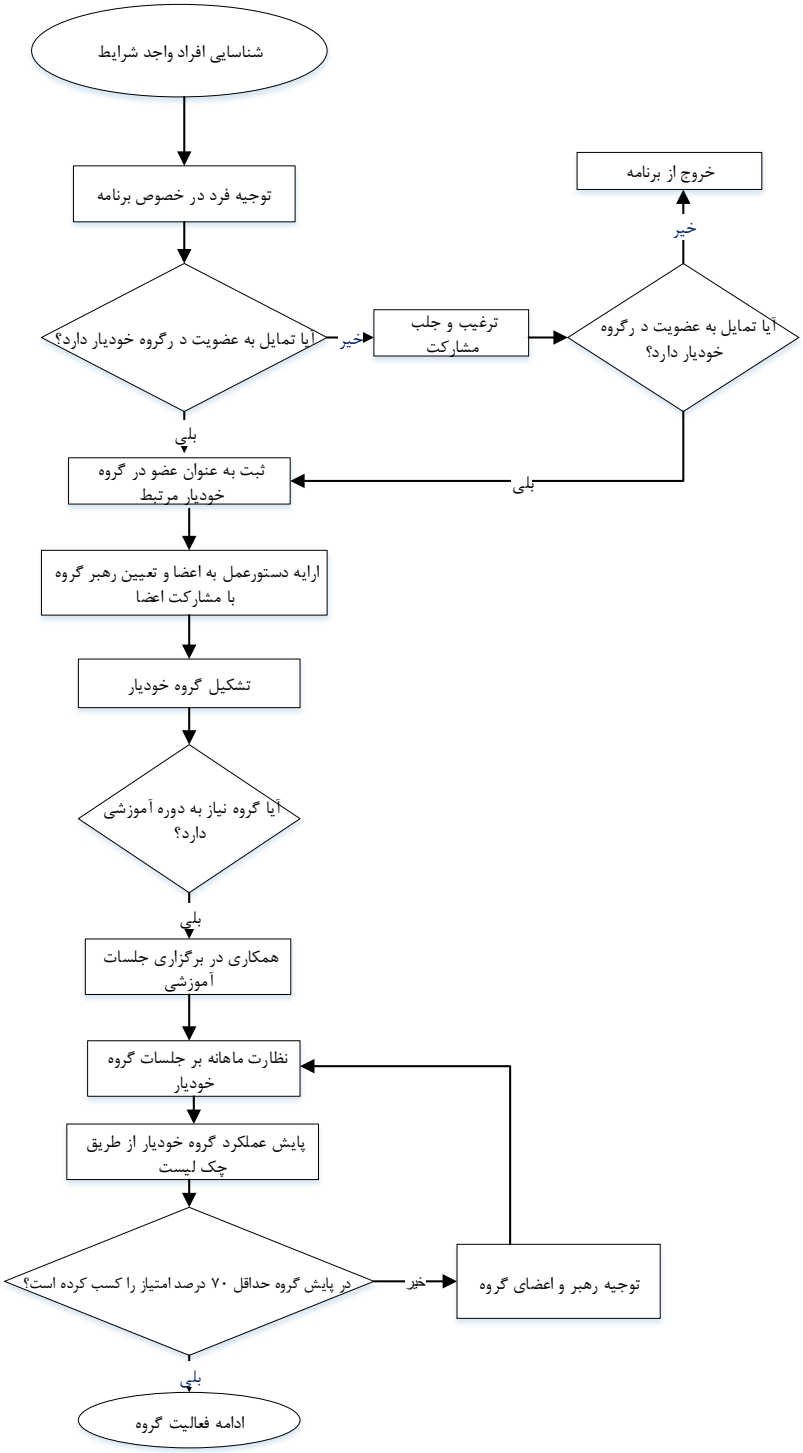فرآیند اجرایی برنامه گروه‌های خودیار